

ŘEZOPOHLED K ULICI BRÍ ŠŤASTNÝCH

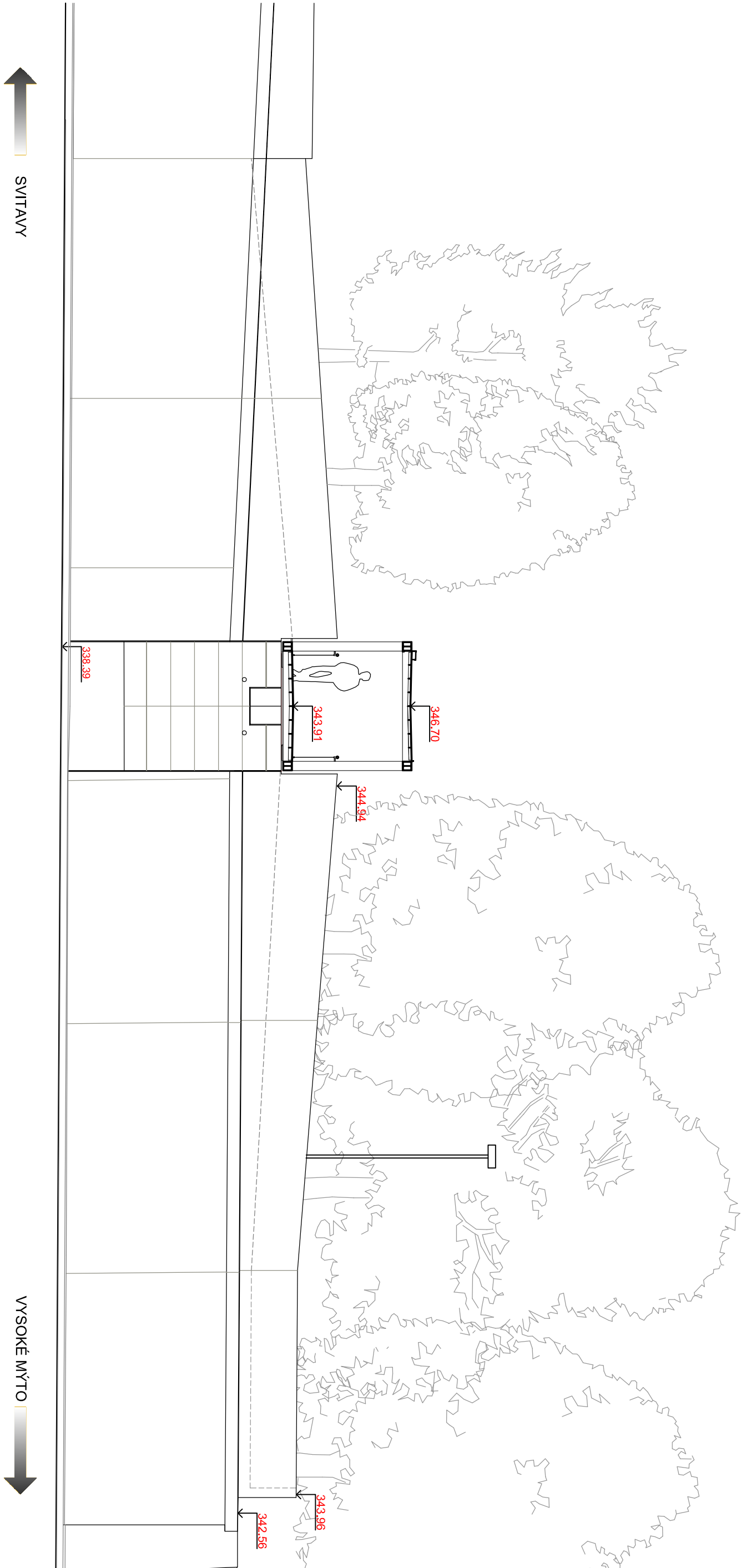

JIHOVÝCHODNÍ POHLED (SVITAVY)

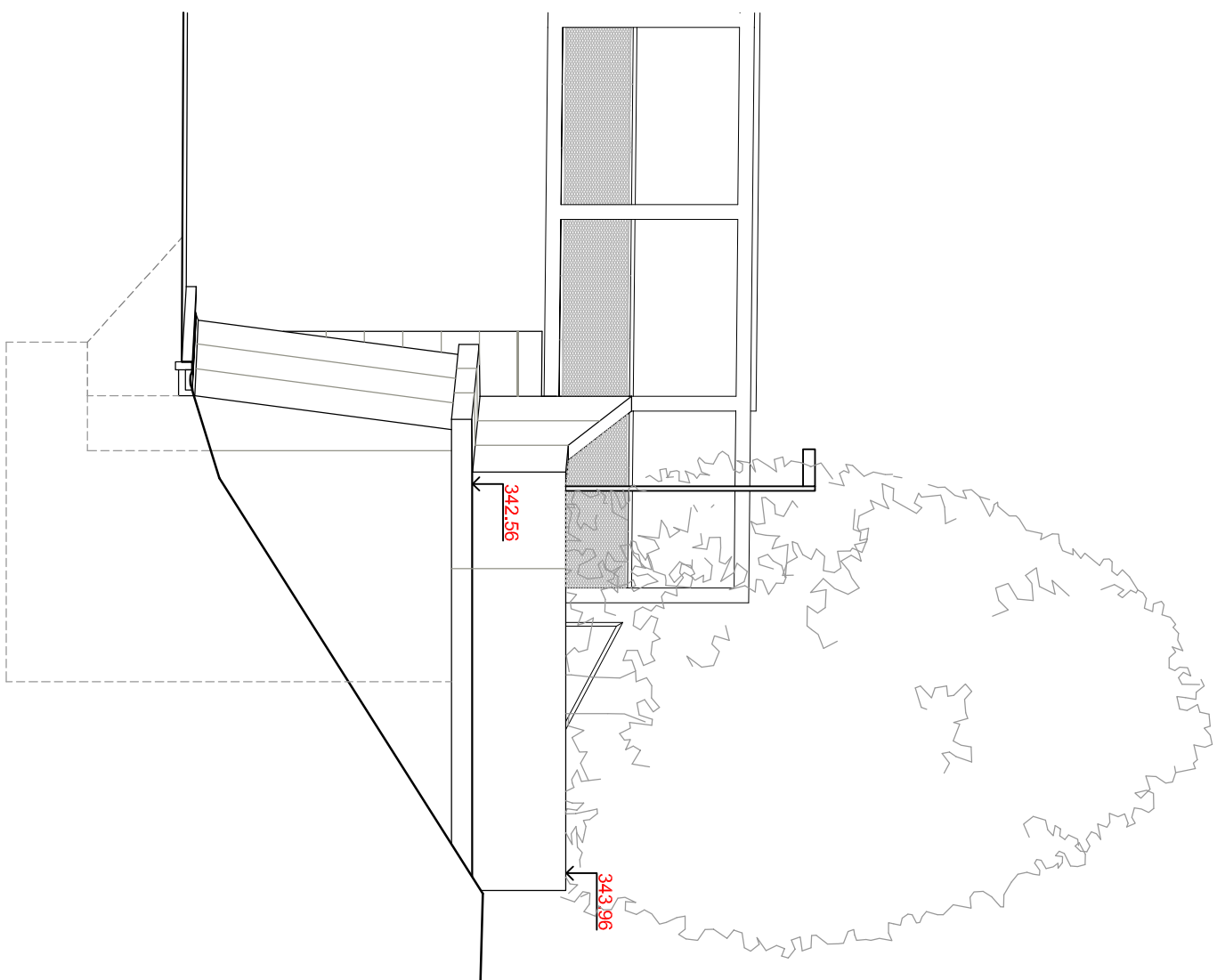

ŘEZOPOHLED K ULICI KPT. JAROŠE (I/35)

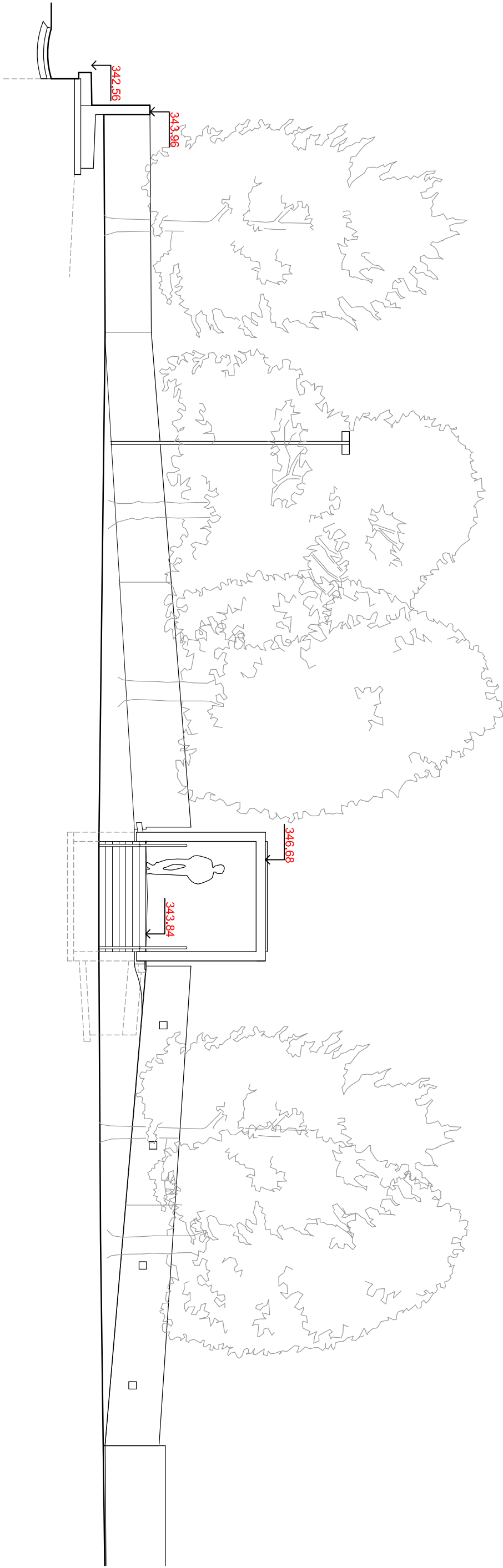

NADCHOD PŘES I/35 (POLIKLINIKA)

SO 202	ÚPRAVY OPĚRNÉ ZDI
PŘÍLOHA	POHLEDY BRÍ ŠŤASTNÝCH, I/35
INVESTOR	MĚSTO LITOMYŠL Brí Šťastných 1000 570 20 Litomyšl Daniel Brydl, starosta města tel. 461 653 333
ZPRACOVATEL	EHL & KOUMAR ARCHITEKTI, s.r.o. Ing. arch. Lukáš Ehl Ing. arch. Tomáš Koumar Na Safránce 25 101 00 Praha 10 ehl-koumar@ohl.cz tel. 271 730 312
ZPRACOVATEL ČÁSTI	EHL & KOUMAR ARCHITEKTI, s.r.o. Ing. arch. Lukáš Ehl Ing. arch. Tomáš Koumar Na Safránce 25 101 00 Praha 10 ehl-koumar@ohl.cz tel. 271 730 312
VYPRACOVAL	Ing. arch. Tomáš Koumar
STUPĚN	PDPs
DATUM ZPRACOVÁNÍ	2021/09
MĚŘÍTKO	1 : 100
ČÁST	D.1.2 Mostní objekty a zdi
ČÍSLO PŘÍLOHY	2.8